



Os Xavierinhos

Paróquia de
S. Francisco Xavier
www.paroquiasfxavier.org
sfxavier@paroquiasfxavier.org

Nº 1B - 1º Domingo do Advento - 29.12.2026

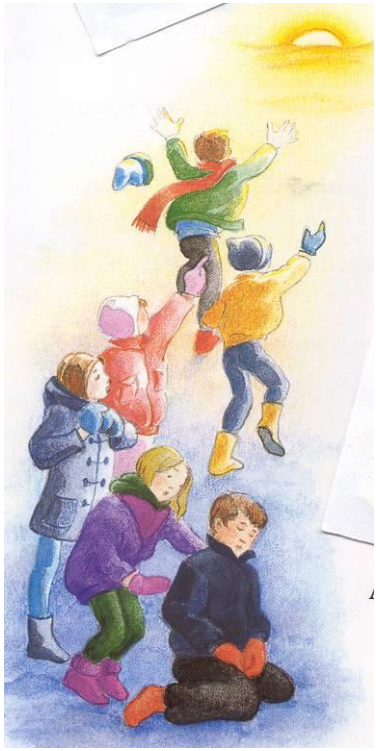

Sentinelas da Luz

Advento, tempo da Luz

A Luz é Jesus Cristo!
Ele é a Luz de Deus que ilumina e aquece todos os que esperam um pouco de calor para a terra humana.
Ele é a Luz de Deus, a iluminar com a sua presença todos os que trabalham para tornar a terra bela como um Reino de Deus.
O Advento é o tempo em que os cristãos se põem à espera da Luz. Quando a divisam, anunciam a sua vinda como mensageiros felizes. Preparam--lhe o caminho proclamando como testemunhas: «Ele é verdadeiramente a luz!» Tornam-se amigos da Luz acolhendo-a, como Maria.
Para eles, o Natal torna-se na Noite da grande Luz, pois Jesus Cristo nasce no meio deles.
Na Epifania, compreendem que Jesus, a Luz, não vem apenas para alguns, mas para todos os habitantes do mundo!

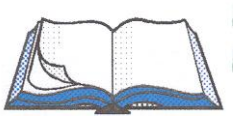

Leitura: 1 Cor 1, 3 - 9
Leitura da Primeira Epístola do apóstolo São Paulo aos Coríntios

Irmãos:

A graça e a paz vos sejam dadas da parte de Deus, nosso Pai, e do Senhor Jesus Cristo.

Dou graças a Deus, em todo o tempo, a vosso respeito, pela graça divina que vos foi dada em Cristo Jesus. Porque fostes enriquecidos em tudo: em toda a palavra e em todo o conhecimento; e deste modo, tornou-se firme em vós o testemunho de Cristo.

De facto, já não vos falta nenhum dom da graça, a vós que esperais a manifestação de Nosso Senhor Jesus Cristo. Ele vos tornará firmes até ao fim, para que sejais irrepreensíveis no dia de Nosso Senhor Jesus Cristo.

Fiel é Deus, por quem fostes chamados à comunhão com seu Filho, Jesus Cristo, Nosso Senhor.

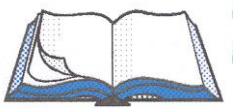

Evangelho: Mc 13, 33 - 37
Evangelho de Nosso Senhor Jesus Cristo segundo São Marcos

Naquele tempo, disse Jesus aos seus discípulos:

"Acautelai-vos e vigiai, porque não sabeis quando chegará o momento.

Será como um homem que partiu de viagem: ao deixar a sua casa, deu plenos poderes aos seus servos, atribuindo a cada um a sua tarefa, e mandou ao porteiro que vigiasse.

Vigiai, portanto, visto que não sabeis quando virá o dono da casa: se à tarde, se à meia-noite, se ao cantar do galo, se de manhãzinha; não se dê o caso que, vindo inesperadamente, vos encontre a dormir.

O que vos digo a vós, digo-o a todos: Vigiai!

Sentinelas da Luz

No Evangelho de hoje, Jesus diz-nos que devemos estar vigilantes, como as sentinelas! O que é que isso quer dizer para a nossa vida? Aqui tens algumas ideias. Completa com as palavras que faltam.

Estai vigilantes.
Como a sentinela, não nos deixemos _____.
Permaneçamos _____, mesmo que haja escuridão.
Vigilantes na _____ da Palavra, que nos ilumina.
Vigilantes na oração, _____ como Jesus rezava.
Vigilantes no amor, que é o mandamento _____.
Vigilantes no esforço, porque é preciso melhorar os nossos _____.
Vigilantes na alegria, porque o Senhor está no meio de _____.
Vigilantes na amizade, porque há _____ que precisam da nossa ajuda.
Vigilantes na fé, porque somos muito amados por _____.
Vigilantes e a cantar os louvores de Cristo, nossa _____.
Estai Vigilantes

VIGILANTES	NÓS	REZANDO	DEUS	ESCUTA
ADORMECER	LUZ	DEFEITOS	NOVO	PESSOAS



Atividade da semana

ESTA SEMANA, COMEÇA O ADVENTO. COMO DE COSTUME, VAIS USAR ESTE TEMPO ESPECIAL PARA TE ESFORÇAR POR SER MAIS AMIGO DE JESUS, E MELHORAR OS PEQUENOS DEFEITOS QUE DEVES CORRIGIR. COMO DE COSTUME, OS XAVIERINHOS VÃO DAR-TE ALGUMAS SUGESTÕES.

A MENSAGEM DO EVANGELHO DESTE DOMINGO É: ACAUTELAI-VOS E VIGIAI, PORQUE NÃO SABEIS QUANDO CHEGARÁ O MOMENTO…(MARCOS 13,33-37)

O DESAFIO DA SEMANA:

ÀS VEZES ANDAMOS DISTRAÍDOS OU PREOCUPADOS E ESQUECEMO-NOS DE VER AS COISAS BOAS DA NOSSA VIDA. O DESAFIO DESTA SEMANA É AJUDAR OS OUTROS, ESCUTAR A PALAVRA DE DEUS (NA CATEQUESE E NA MISSA), ESTAR ATENTO…

NO DOMINGO, PINTA A VELA DO PRIMEIRO DOMINGO DO ADVENTO DA COROA DO ADVENTO QUE ESTÁ AQUI NOS XAVIERINHOS.

Advento 2026

Estamos a começar o Advento, e na Catequese vamos perceber como é importante este tempo em que esperamos pelo Menino Jesus, enquanto fazemos o caminho que nos leva até ao Natal

A preparação para o Natal, para nós que somos católicos, não é só enfeitar a casa, fazer a árvore de Natal, e pensar em refeições em família e presentes!

Precisamos, principalmente, de preparar o nosso coração, e enchê-lo de Amor, Alegria e Paz, para oferecermos estes presentes ao Menino Jesus que nasce no dia de Natal

A proposta da Catequese para a preparação do Natal é construir um presépio e ir meditando em todo o Amor, Alegria e Paz que cada personagem do Presépio nos transmite.

Escolhe uma personagem do presépio abaixo e pensa porque razão essa personagem transmite Amor, Alegria e Paz. Podes conversar sobre isso com a tua família. E depois, pinta essa personagem.



Coroa do advento

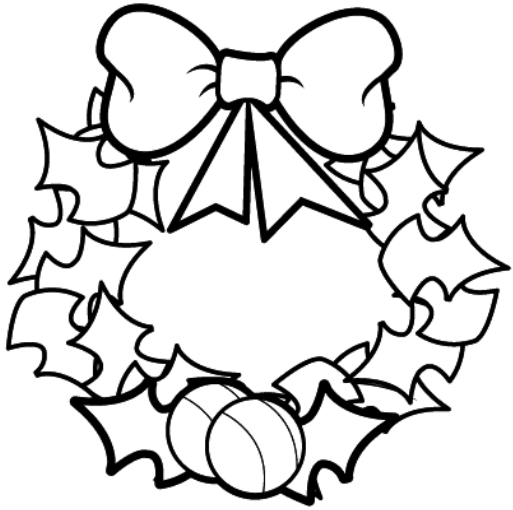

tiapaulalimeira.blogspot.com

Pinte cada vela na cor correspondente a cada domingo do Advento. Corte e cole na coroa.

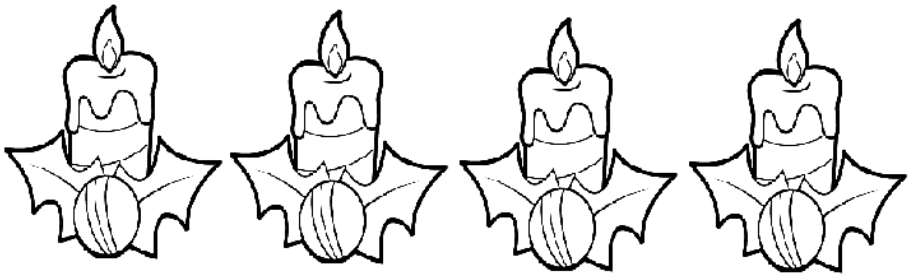

1° domingo 2° domingo 3° domingo 4° domingo

Santo Evangelho

Naquele tempo, Jesus disse aos seus discípulos:



Segundo São Marcos
13, 33,37

Enquanto meditas nesta passagem, aproveita para colorir as figuras

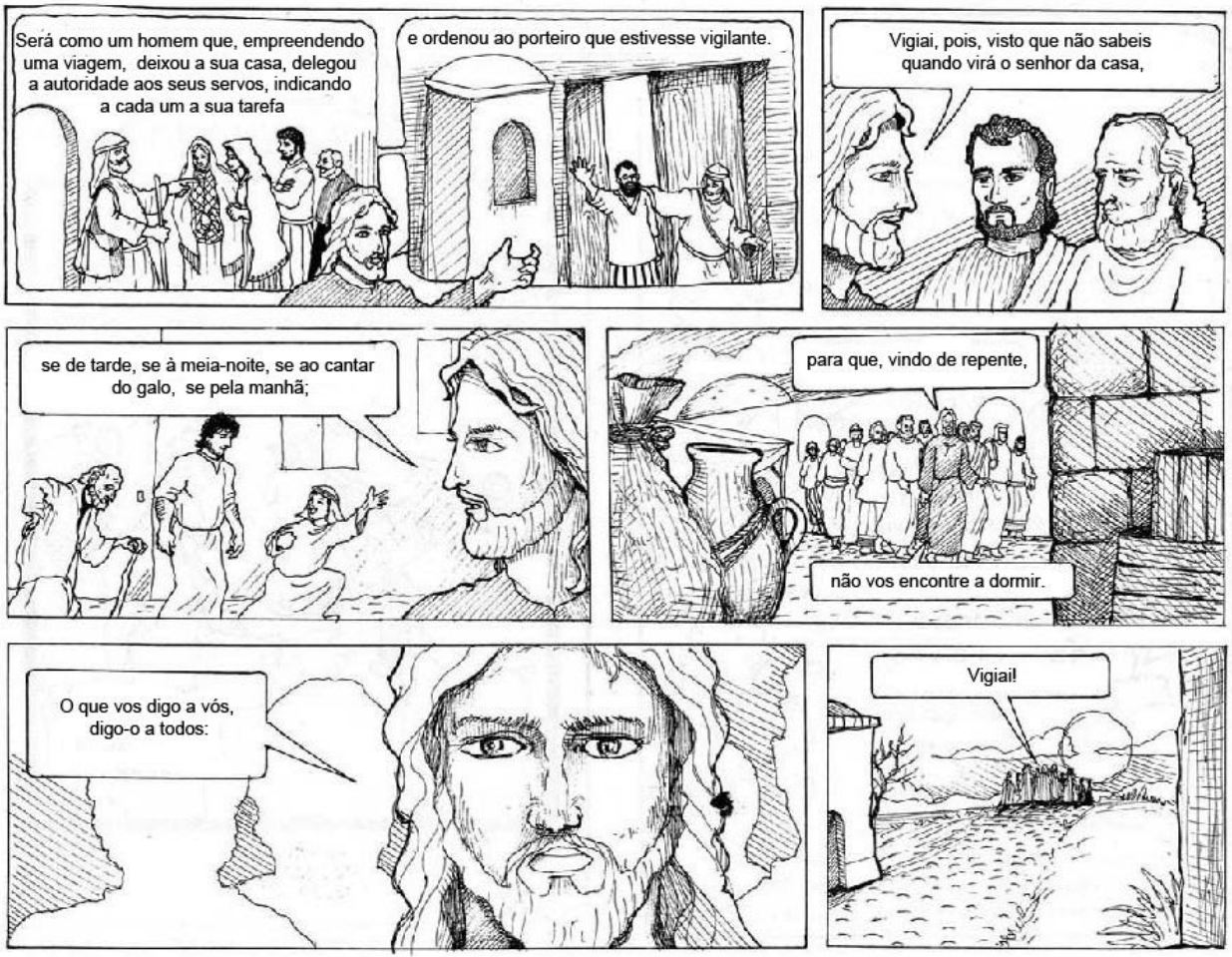
Será como um homem que, empreendendo uma viagem, deixou a sua casa, delegou a autoridade aos seus servos, indicando a cada um a sua tarefa
e ordenou ao porteiro que estivesse vigilante.
Vigiai, pois, visto que não sabeis quando virá o senhor da casa,
se de tarde, se à meia-noite, se ao cantar do galo, se pela manhã;
para que, vindo de repente,
não vos encontre a dormir.
O que vos digo a vós, digo-o a todos:
Vigiai!